

PROJETO DE MÓVEIS INSPETORIA NOVO HAMBURGO CREA / RS - INSPETORIA NOVO HAMBURGO Av. Nações Unidas, 2390 - salas 1201 e 1202 - NOVO HAMBURGO / RS			
PROJETO: GERÊNCIA DE ENGENHARIA CREA-RS			
ASSUNTO: MÓVEL PARA COPA MOLHADA			PRANCHA:
PROJETO: MOBILIÁRIO	DATA: FEV 2026	ESCALA: INDICADA	DESENHO: LEONNARDO
			M 01

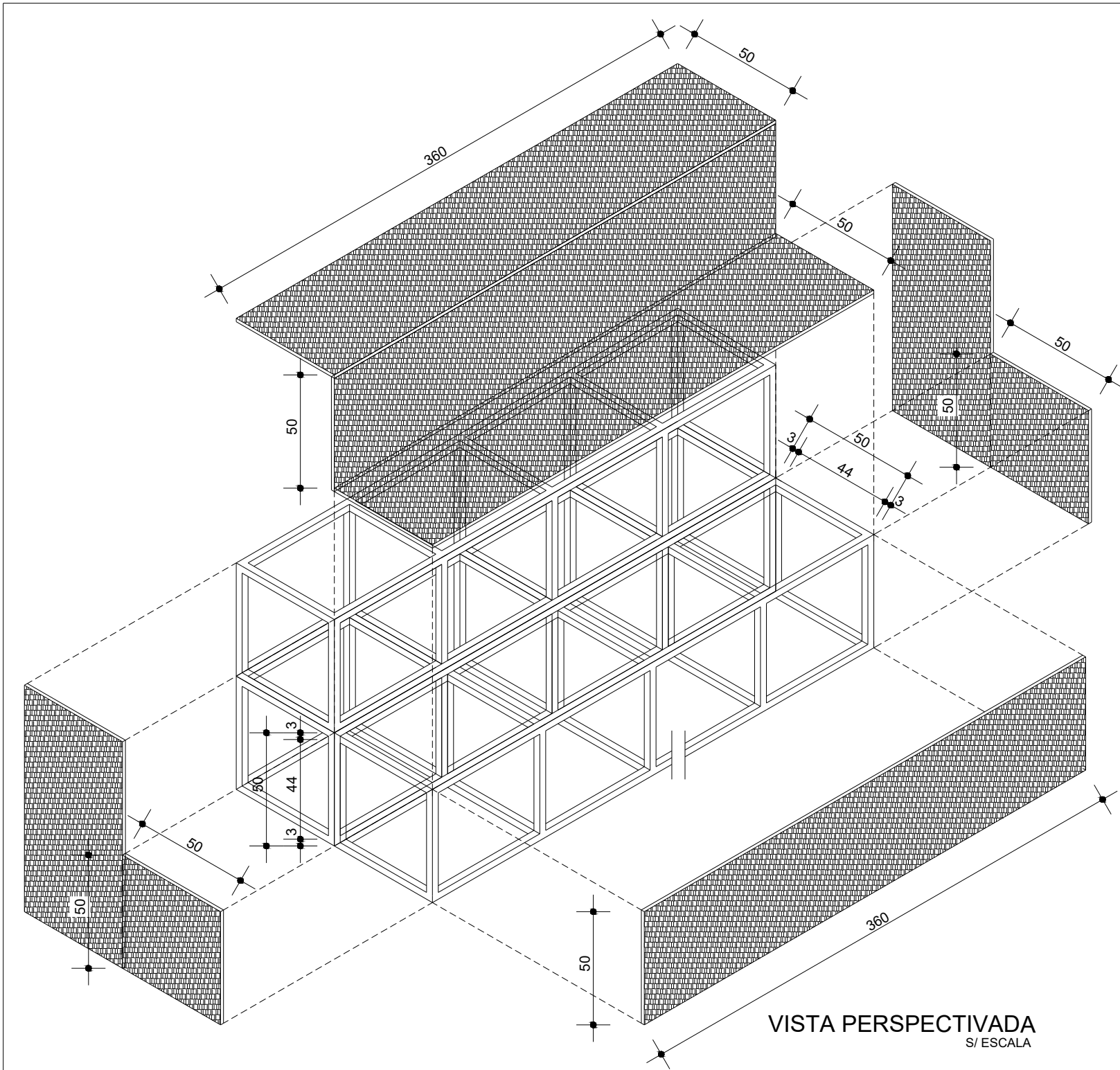

VISTA PERSPECTIVADA  
S/ ESCALA

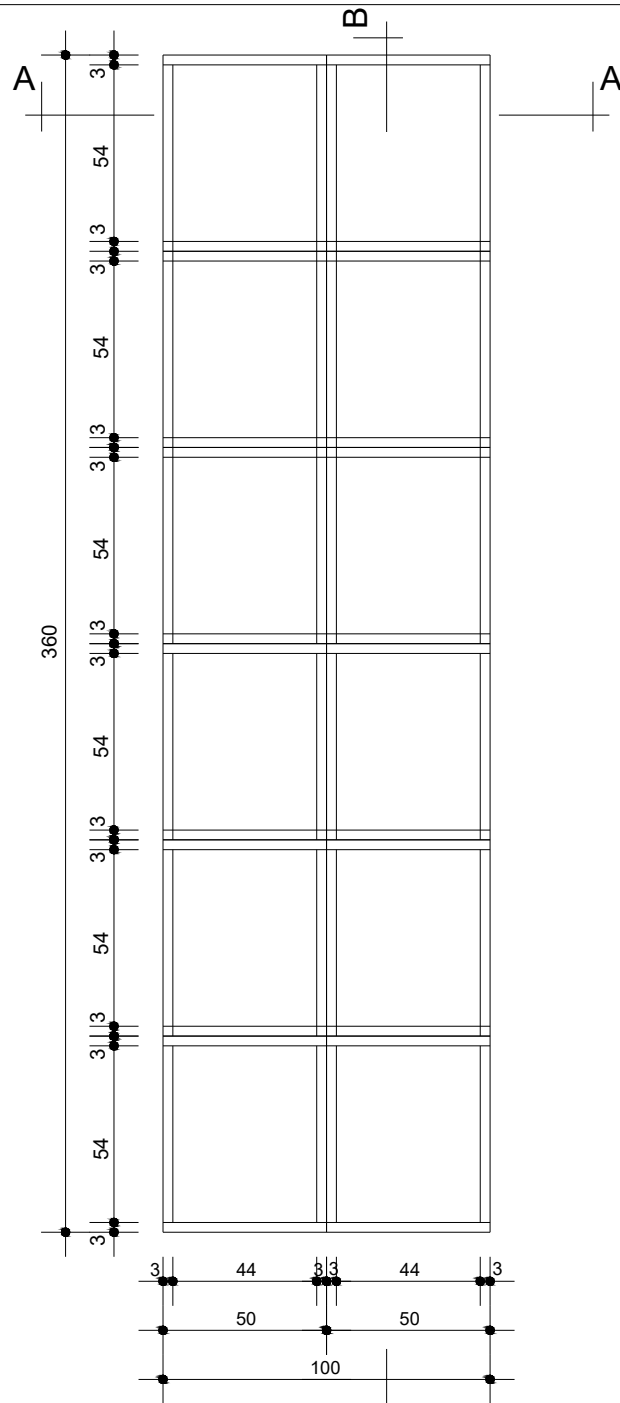

PLANTA BAIXA DO BANCO  
ESCALA 1/25

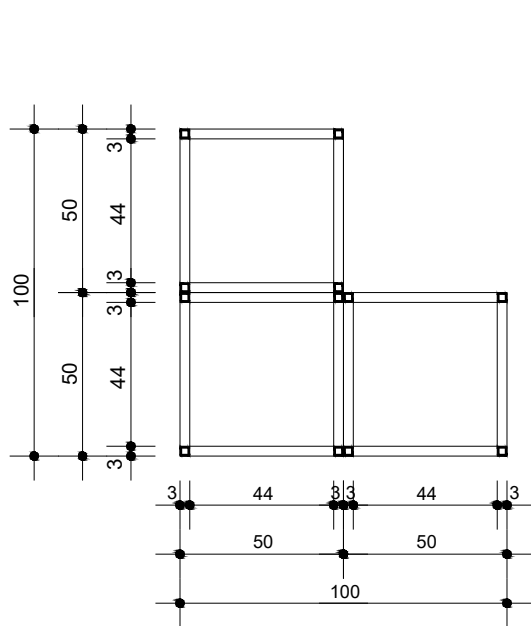

CORTE AA  
ESCALA 1/25

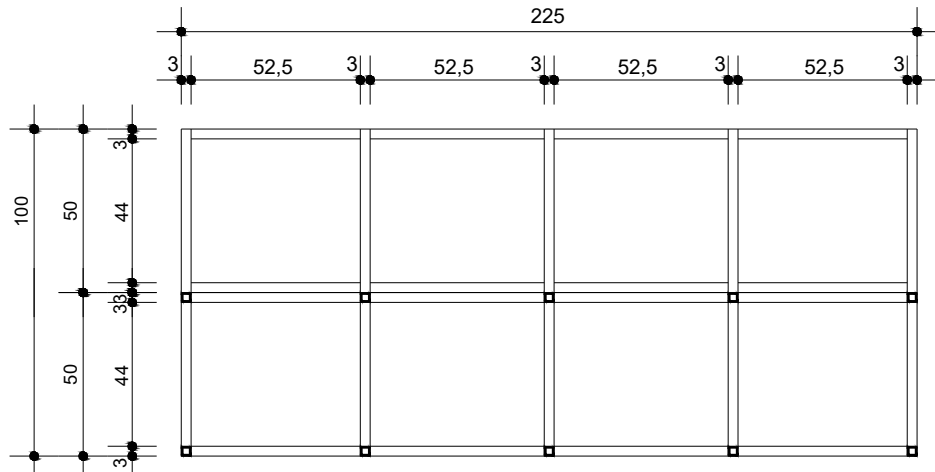

CORTE BB  
ESCALA 1/25

Observações Estrutura Tubular:  
- Estrutura em Tubo Industrial Quadrado AÇO SAE 30x30mm

Observações Madeira de Revestimento do Banco:  
- Serão confeccionados de Chapas de OSB  
padrão natural - espessura de 1,5cm (19 / 32")

PROJETO DE MÓVEIS INSPETORIA NOVO HAMBURGO  
CREA / RS - INSPETORIA NOVO HAMBURGO  
Av Nações Unidas, 2390 - salas 1201 e 1202 - NOVO HAMBURGO / RS

PROJETO:  
GERÊNCIA DE ENGENHARIA CREA-RS

ASSUNTO:  
BANCO PARA ESPAÇO DE COWORKING

PROJETO: MOBILIÁRIO  
DATA: FEV 2026  
ESCALA: INDICADA  
DESENHO: LEONNARDO

PRANCHA:  
M 02

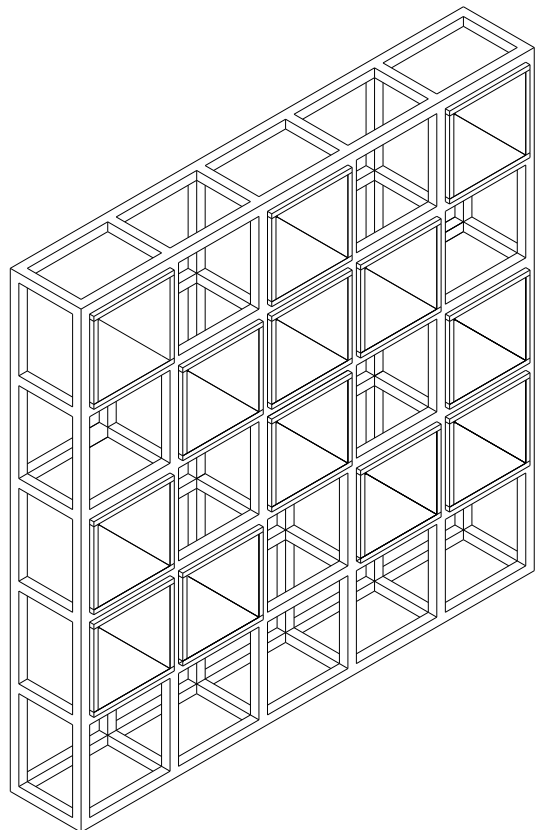

VISTA PERSPECTIVADA  
ESCALA 1/25

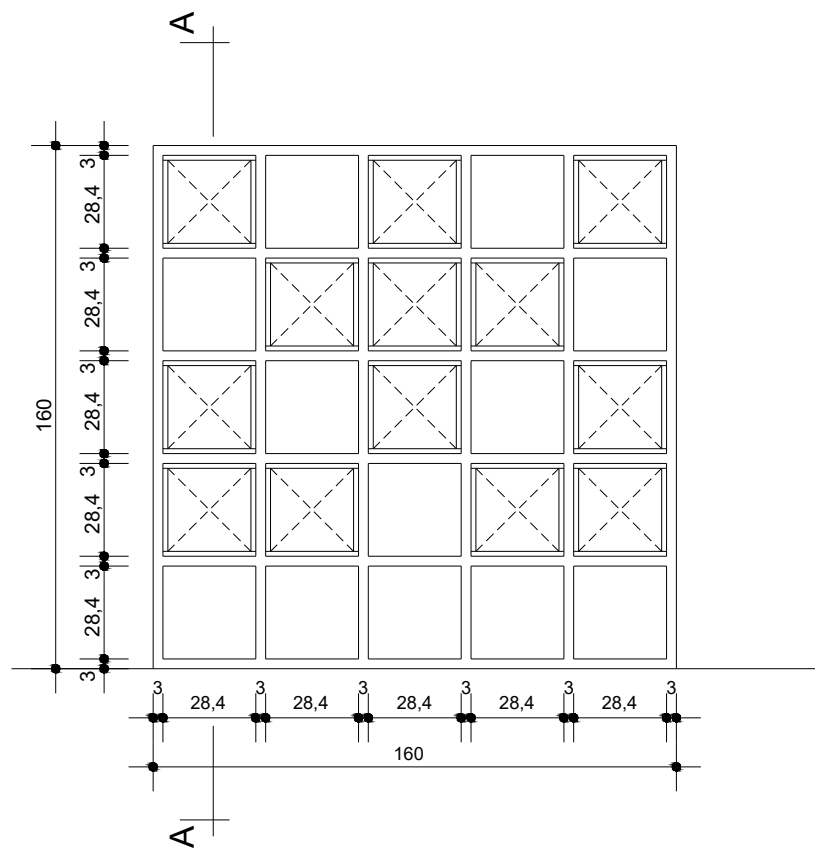

VISTA FRONTAL DO ARMÁRIO  
ESCALA 1/25

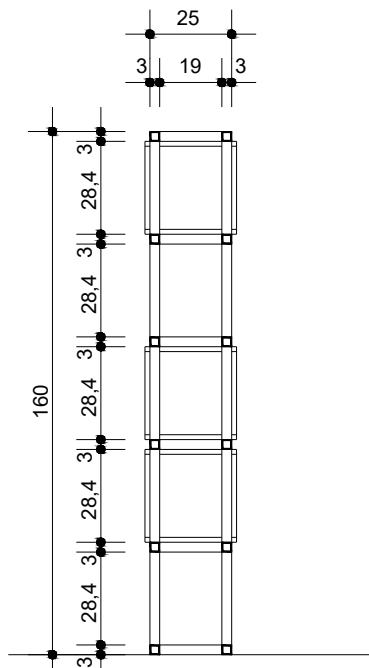

CORTE AA  
ESCALA 1/25

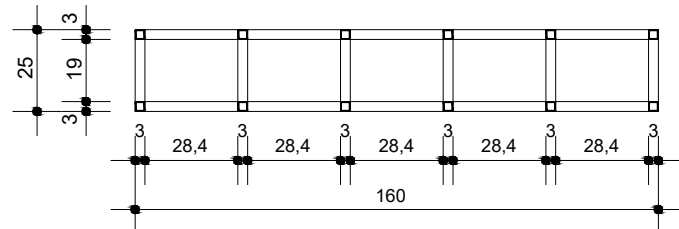

PLANTA BAIXA DO ARMÁRIO  
ESCALA 1/25

Observações Estrutura Tubular:

- Estrutura em Tubo Industrial Quadrado AÇO SAE 30x30mm
- Pintura com tinta epoxi na cor PANTONE 280 C (semi brilho)

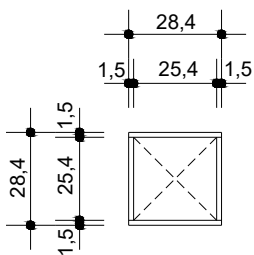

VISTA FRONTAL DO NICHOS  
ESCALA 1/25

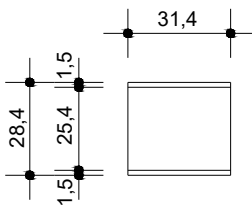

VISTA LATERAL DO NICHOS  
ESCALA 1/25

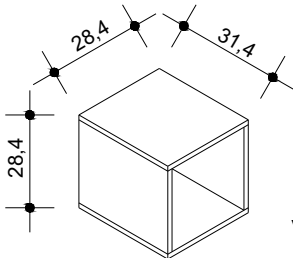

VISTA PERSPECTIVADA  
NICHOS DE MADEIRA  
ESCALA 1/25

Observações Nichos de Madeira:

- Serão confeccionados de Chapas de OSB padrão natural - espessura de 1,5cm (19 / 32")
- 12 NICHOS

PROJETO DE MÓVEIS INSPETORIA NOVO HAMBURGO  
CREA / RS - INSPETORIA NOVO HAMBURGO  
Av Nações Unidas, 2390 - salas 1201 e 1202 - NOVO HAMBURGO / RS

PROJETO: GERÊNCIA DE ENGENHARIA CREA-RS

ASSUNTO: ARMÁRIO TUBULAR COM NICHOS - 1,60m x 0,25m x h=1,60m

PROJETO: MOBILIÁRIO DATA: FEV 2026 ESCALA: INDICADA DESENHO: LEONNARDO

PRANCHA: M 03

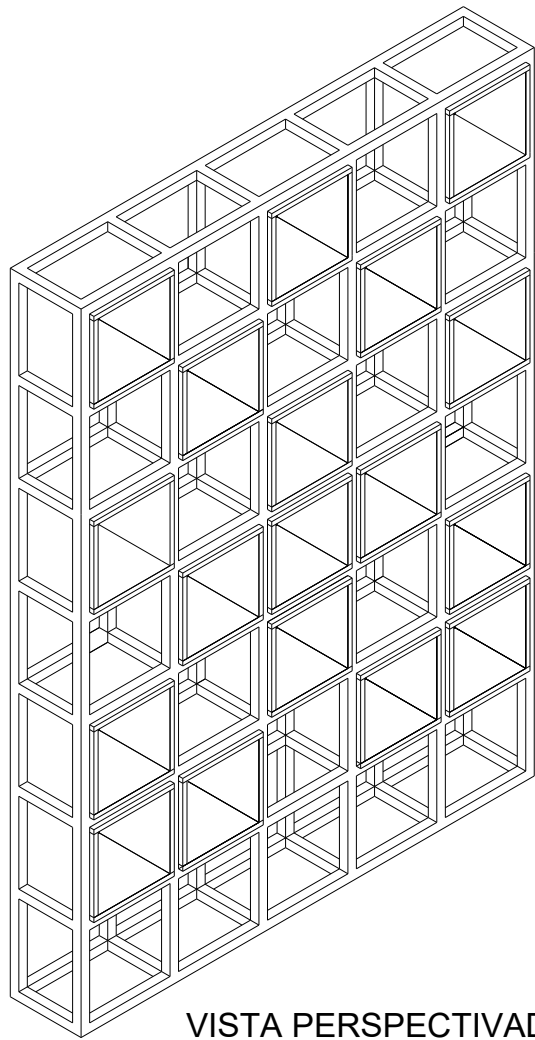

VISTA PERSPECTIVADA  
ESCALA 1/25

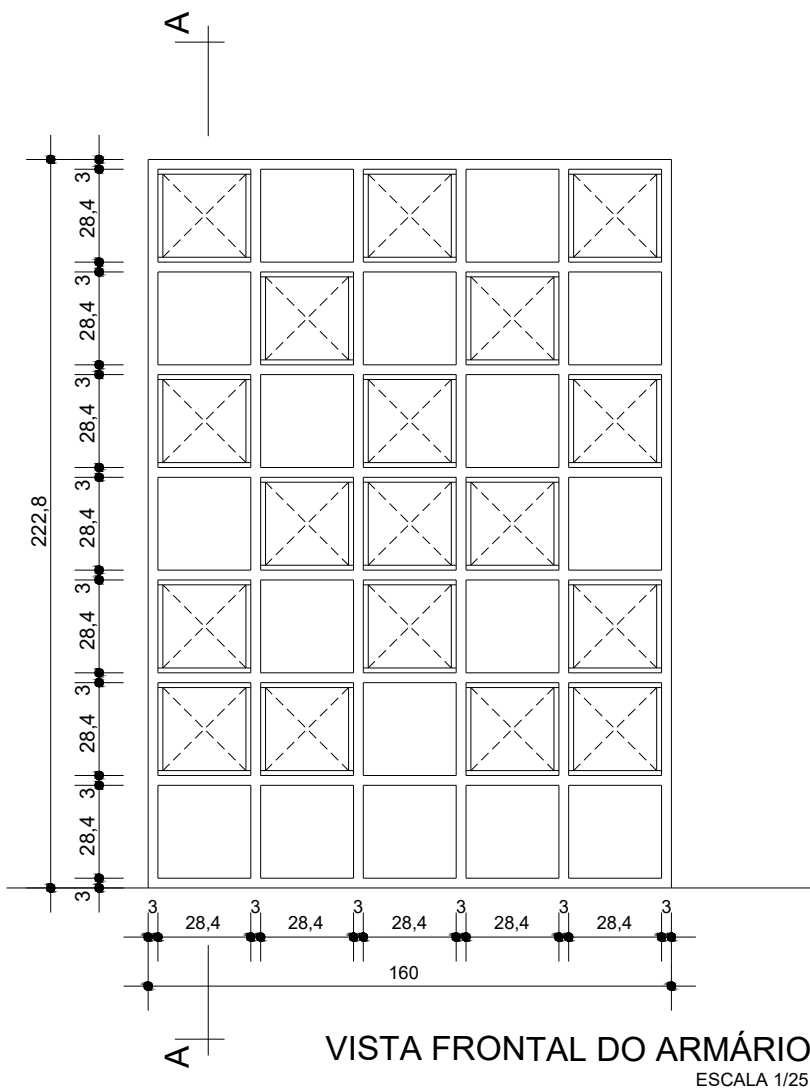

VISTA FRONTAL DO ARMÁRIO  
ESCALA 1/25

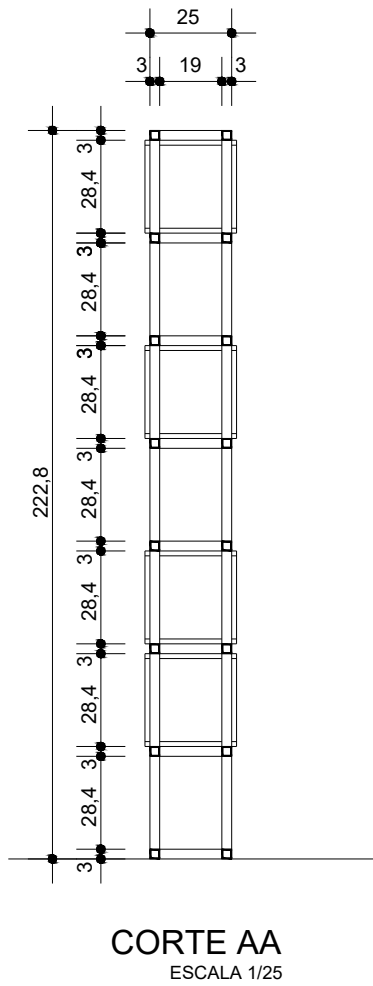

CORTE AA  
ESCALA 1/25

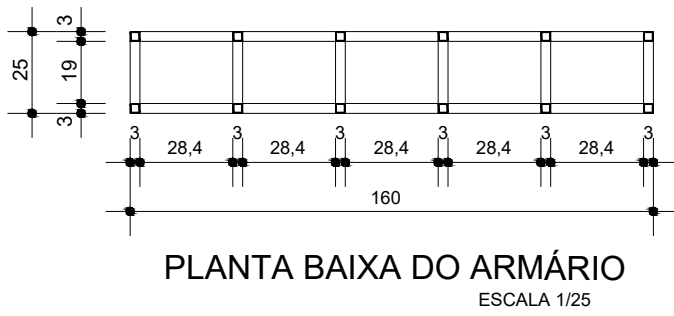

PLANTA BAIXA DO ARMÁRIO  
ESCALA 1/25

Observações Estrutura Tubular:

- Estrutura em Tubo Industrial Quadrado AÇO SAE 30x30mm
- Pintura com tinta epoxi na cor PANTONE 280 C (semi brilho)

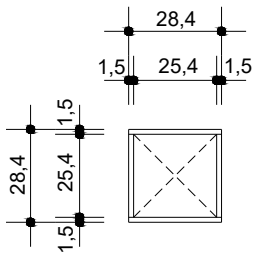

VISTA FRONTAL DO NICHOS  
ESCALA 1/25

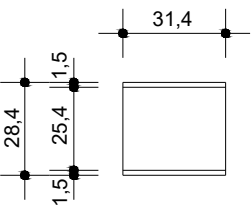

VISTA LATERAL DO NICHOS  
ESCALA 1/25

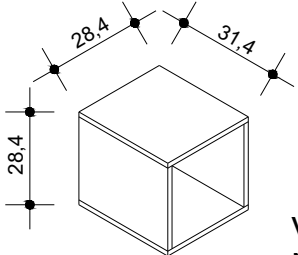

VISTA PERSPECTIVADA  
NICHOS DE MADEIRA  
ESCALA 1/25

Observações Nichos de Madeira:

- Serão confeccionados de Chapas de OSB padrão natural - espessura de 1,5cm (19 / 32")
- 18 NICHOS

PROJETO DE MÓVEIS INSPETORIA NOVO HAMBURGO  
CREA / RS - INSPETORIA NOVO HAMBURGO  
Av Nações Unidas, 2390 - salas 1201 e 1202 - NOVO HAMBURGO / RS

PROJETO: GERÊNCIA DE ENGENHARIA CREA-RS

ASSUNTO: ARMÁRIO TUBULAR COM NICHOS - 1,60m x 0,25m x h= 2,22m

PROJETO: MOBILIÁRIO

DATA: FEV 2026

ESCALA: INDICADA

DESENHO: LEONNARDO

PRANCHA:

M 04